STUDIO TECNICO GEOMETRI
GIACOMO DELLA CHIESA
DAVIDE GALASSI
RIVA IN VALSOLDA 36 - 38010 CERVIA (RA) TEL. 0544-985201 / 347-4000446

Comune di Cervia

Permesso di Costruire per la realizzazione di n.2 palazzine ad uso residenziale composte da n.6 unità abitative, sito in Via Dei Cosmonauti s.n.c in località Tagliata di Cervia.

Proprietà : BALDISSERRI MAURIZIO C.F. BLDMRZ67S04H199N
BALDISSERRI ROBERTO C.F. BLDRRT63E11H199X
TONI GIULIANA C.F. TNOGLN43C43C574Q

Progettista : Geom. DELLA CHIESA GIACOMO C.F. DLLGCM72E30C573A

Il Progettista

I Committenti

I Committenti

Tav. n° 1 — PROGETTO: PIANTE, SEZIONE, PROSPETTI — Scala disegno 1:100

Dati Catastali: Fg. 59 Particella 1471 sup. Catastale mq. 895; Fg. 59 Particella 1473 sup. Catastale mq. 893

Dest. urb.: P.U.G.: Tessuti residenziali media densità art.8.9.3

Calcoli IF: Calcolo della IF di progetto: Piano Terra: 198,90 mq.; Piano Primo: 187,08 mq. x 2 → IT Totale 731,98 mq.

Calcoli IU: Calcolo della IU di progetto: Piano Terra: 190,47 mq.; Piano Primo: 188,46 mq. x 2 → IT Totale 758,86 mq.

Calcoli Sc: Calcolo della Sc di progetto: Piano Terra: 158,18 mq.; Piano Primo: 117,32 mq. x 2 → Sc Totale 551,00 mq.

Calcoli Sr: Calcolo della Sr di progetto: Piano Terra: 7,00 mq.; Piano Primo: 0,00 mq. x 2 → Sr Totale 15,20mq.

SCALA 1:2000

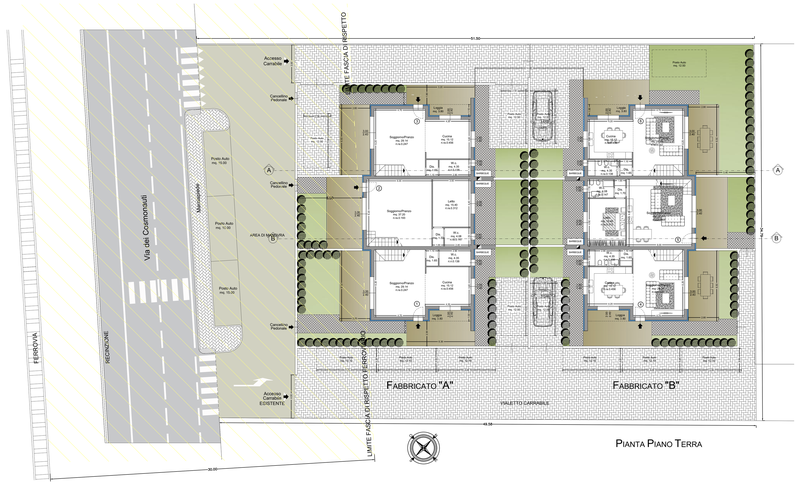

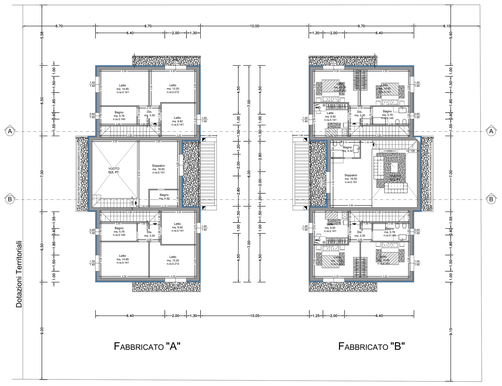

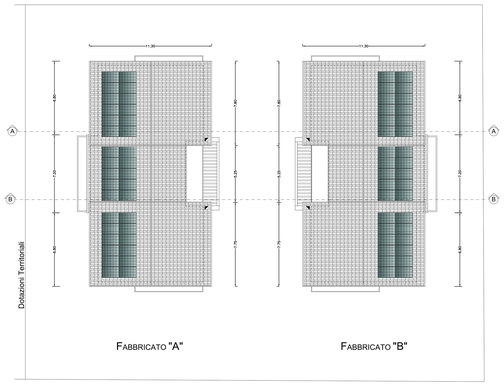

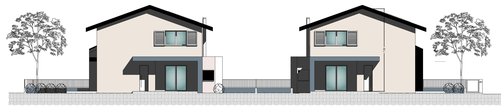
Prospetto Nord e Sud

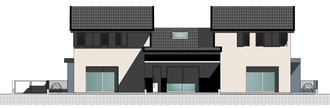
Prospetto Strada

Prospetto Ovest

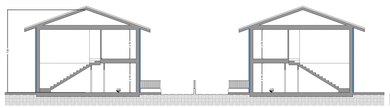
Sezione A-A

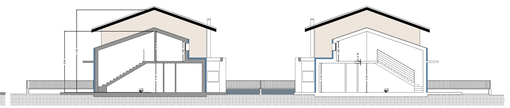
Sezione B-B